

martes, 26 de enero de 2010

ACCESO A ZONA DE

# DIARIO DIGITAL DEL HENARES

La actualidad de la Comunidad de Madrid, el Corredor del Henares y Guadalajara ● INFORMATIVO MULTITEMÁTICO

Portada	Noticias	Local	Nacional	Internacional	Canales	Cultura
---------	----------	-------	----------	---------------	---------	---------

publicidad - espacio disponible

Master en energías renovables  
Abierta Matricula 2009  
master.D TRIUNFO PROFESIONAL  
Anuncios Google



## CONTENIDOS

Madrid - Madrid

26-01-2010 - ID 32692

### El Parque Científico de Madrid consolida el liderazgo de la región en biotecnología

PERMITIRÁ INSTALAR 32 LABORATORIOS Y 45 LOCALES PARA EMPRESAS

La presidenta regional, Esperanza Aguirre, y SS.AA.RR Los Príncipes de Asturias, han inaugurado la primera sede del Parque Científico de Madrid ubicado en el municipio de Tres Cantos, un Centro de Laboratorios de Apoyo a la I+D+i (Claid) que contribuye a consolidar el liderazgo de la región en el sector biotecnológico.



Estas instalaciones acogerán 32 laboratorios en áreas especialmente relacionadas con la salud y el bienestar de los madrileños, como son la resonancia magnética nuclear, la microscopia electrónica y espectroscopia molecular, la genómica, la proteómica o los biosensores. También ofrecen 45 locales para empresas de base tecnológica.

"Con la inauguración de este nuevo Centro de Laboratorios de Apoyo a la I+D (Claid), el Parque Científico de Madrid da un paso más para trasladar al campo empresarial el conocimiento científico y tecnológico que crea la Universidad", ha asegurado Aguirre. Este Parque comparte el talento de dos de las universidades madrileñas, la Autónoma y la Complutense, con el tejido productivo del norte de la región, según ha explicado la presidenta. Las empresas biotecnológicas vinculadas al Parque han recibido ayudas de 6 millones de euros para proyectos que han supuesto una inversión inducida de 13,4 millones. Desde su creación, en 2004, la superficie disponible ha pasado de 2.100 m<sup>2</sup> a casi 20.000 en la actualidad.

#### Impulsar el norte de Madrid

El Claid también prestará servicios al Campus de Excelencia Internacional, liderado por la Universidad Autónoma y el CSIC, y con el apoyo de la Comunidad, llamado a convertirse en campus territorial que impulsará el desarrollo del norte de Madrid y las universidades madrileñas, ya que cuatro de ellas han sido elegidas por los expertos y los proyectos seleccionados recibirán ayudas por un valor de 46 millones del Ministerio de Educación.

El Parque Científico de Madrid se convertirá en sede de los Institutos Madrileños de Estudios Avanzados (Imdea) de Nanotecnología y Alimentos, para lo que el Gobierno regional aportará 3 millones. La aportación científica de estos centros ya ha propiciado la solicitud de ocho patentes y está en marcha la primera empresa de tecnologías desarrolladas en sus laboratorios. En el último año, los ocho Imdeas han abierto más de 40 líneas de investigación, dentro de las que han puesto en marcha cerca de 60 proyectos de investigación.

DIFUSION PRESS  
DIARIO DEL HENARES  
- Publique usted mismo ...  
- Directamente ... ¡Muchos ya lo hacen!  
- Cuando desee ...  
- Como desee ... Pruébalo  
- Sin esperas y en Tiempo Real  
NUEVO SISTEMA DE PUBLICACIÓN AUTOMÁTICA DE NOTICIAS

<http://www.difusionpress.com>

publicidad



ENLACES

publicidad



AGENDA

Del 11-11-2

Albéniz, l

Del 03-12-2

IV Muestr  
el 31 de en

Del 04-12-2

La histori

Del 11-12-2

Más de 25  
Canal

Del 16-12-2

Madrid a  
España

Del 17-12-2

Terre de F  
la fotogra

Del 30-12-2

Rostros y

Del 05-01-2

**Temas:**

Canal Universitario (Canales)  
Universidad (Noticias)  
Investigación y Desarrollo (I D) (Noticias)  
Canal Investigación (Canales)  
Canal Ciencia (Canales)  
Ciencia y Tecnología (Noticias)

**Autor:**

Comunidad de Madrid

[Aviso legal](#)

**La muestra  
1928 y 195**

Del 09-01-2

**AUDITOR  
enero-jun**

Del 12-01-2

**La Casa o  
Democrac**

**DIRECTOR**

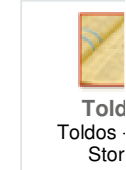
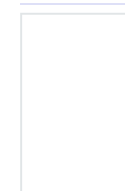

**"MI ESCAPARATE DIGITAL"**

Espacio promocional



**Librerías**

Los muebles de salón, librerías, buaserías , etc. las fabricamos de acuerdo a sus necesidades y gustos...

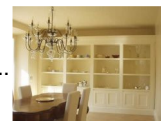

¿Le interesa "MI ESCAPARATE DIGITAL"? [+ INFO](#)



**Recomendar noticia**

enlaces patrocinados - [espacio disponible](#)

**Plan Renove Calderas**

Hasta 306 € Por Su Vieja Caldera iNos Encargamos De Todo!

Anuncios Google



**Imprimir noticia**

enlaces patrocinados - [espacio disponible](#)

**Ayudas Y Subvenciones**

Conozca las subvenciones para su actividad y gestione sus trámites

Anuncios Google

**COMENTARIOS**

¡Sea el primero en enviar su comentario!

**INTRODUZCA SU COMENTARIO**

Nombre\*

E-mail

Validación



Palabra\*:

Si encuentra dificultades en la lectura de la palabra, actualice la imagen:

[Actualizar imagen](#)

Comentario\*

[Enviar](#)

Su dirección IP será almacenada en nuestros servidores. No nos responsabilizamos de los comentarios vertidos por los usuarios.

publicidad - [espacio disponible](#)



**DEPTI  
HIGIENIZA**

#### **HUMOR G**

No hay nin;

#### **CANALES**

26-01-2010

**El Hospit  
tratamien**

25-01-2010

**Resultado**

22-01-2010

**Los factor**

22-01-2010

**Las guías  
asistencia**

#### **CULTURA**

26-01-2010

**Carabanc**

25-01-2010

**Trimestre  
Escorial**

22-01-2010

**'Lluvia de  
Cultural**

20-01-2010

**La Casa d  
alcalaíno.**

---

**PUBLIRRE**



**Vis**  
Tienda

---

**ANUNCIO**

25-01-2010

**Trabaja d**

25-01-2010

**OCAZION**

25-01-2010

**muebles**

---

**LA ENCUE**

**¿Sacará c**

- Sí, sin c
- No, su g
- Ns/Nc

Votos emiti

---

**MÁS NOT**

Madrid - Ma

**57 ve**  
**derrum**  
**reloja**

Madrid - Alc:

**EL Ay**  
**puntos**  
**usado e**

Madrid - Alc:

**El Ayu  
Univers  
alumno**

Madrid - Sar

**La mal:  
cortes €  
insegur**

Madrid - Sar

**El C  
comien:  
Digital ]**

Guadalajara

**La Dipu  
de la p  
ATC**

Guadalajara

**La car  
recicla:  
en un n**

Guadalajara

**UN TO  
PRESE  
ESTUD  
MUNIC**

Guadalajara

**EL PAR  
VOLVE  
TERCE  
CAMPE  
CAMPO**

Madrid - Arg

**La Con  
pone e  
de  
Drogod  
Educati**

Madrid - CO

**Los bor  
Madrid  
chalé er**

---

---

Guadalajara

**Comien  
presenc**

---

---

---

©Diario Digital del Henares - **¿Quiénes somos?** - **Contacto** - **Aviso legal** - **Publicidad y servicios**